



# CITTA' DI LENTINI

Libero Consorzio Comunale di Siracusa

## DECRETO DEL SINDACO

Decreto n. 31 del 19 OTT. 2018

**Oggetto: Disciplina degli orari di svolgimento dei Mercati Rionali .**

### IL SINDACO

Premesso che

- l'articolo 28 comma 12 del D.Lgs. 31 marzo 1998, n.114, prevede che le regioni determinano altresì gli indirizzi in materia di orari ferma restando la competenza in capo al sindaco a fissare i medesimi;

- l' art 10 comma 1 della L.R. 1 marzo 1195, n.18 e ss.mm.ii. "Norme riguardanti il commercio su aree pubbliche" prevede che il Sindaco determina gli orari dell'attività di vendita degli esercenti il commercio su aree pubbliche;

- l'art. 50 comma 7 del D.Lgs. 267/2000 Testo Unico delle leggi sull'ordinamento degli enti locali attribuisce al Sindaco il potere di coordinare e riorganizzare, sulla base degli indirizzi espressi dal consiglio comunale e nell'ambito dei criteri eventualmente indicati dalla regione, gli orari degli esercizi commerciali, dei pubblici esercizi e dei servizi pubblici;

- L'art. 13 del regolamento per il commercio su aree pubbliche, approvato con delibera di C.C. n. 5 del 06/03/2018, identifica 7 aree per i mercati rionali ;

Considerato che prima di avviare le procedure per l'assegnazione dei posti nei mercati rionali è necessario stabilire gli orari di svolgimento degli stessi.

Visto il vigente regolamento comunale per il commercio su aree pubbliche approvato dal Consiglio comunale con deliberazione C.C. n. 5 del 06/03/2018.

### DECRETA

quanto segue in materia di orari di svolgimento dei mercati rionali di Lentini, relativamente ai posteggi assegnati con concessione:

- 1) Piazzetta angolo tra via Patti e via Licata tutti i giorni ad eccezione del giovedì fino allo spostamento del mercato settimanale :
  - Accesso all'area mercatale e inizio allestimento attrezzature di vendita ore 7:00
  - Termine massimo per l'accesso all'area mercatale ore 8:00
  - Inizio operazioni di vendita ore 7:30
  - Inizio operazioni di assegnazione dei posteggi non occupati agli spuntisti ore 8:00
  - Termine operazioni di vendita ore 13:00
  - Termine massimo per lo sgombero del posteggio ore 14:00
  
- 2) Via Rosselli largo antistante Cortile Tribulato tutti i giorni:

- Accesso all'area mercatale e inizio allestimento attrezzature di vendita ore 7:00
- Termine massimo per l'accesso all'area mercatale ore 8:00
- Inizio operazioni di vendita ore 7:30
- Inizio operazioni di assegnazione dei posteggi non occupati agli spuntisti ore 8:00
- Termine operazioni di vendita ore 13:00
- Termine massimo per lo sgombero del posteggio ore 14:00

3) Piazza Oberdan tutti i giorni:

- Accesso all'area mercatale e inizio allestimento attrezzature di vendita ore 7:00
- Termine massimo per l'accesso all'area mercatale ore 8:00
- Inizio operazioni di vendita ore 7:30
- Inizio operazioni di assegnazione dei posteggi non occupati agli spuntisti ore 8:00
- Termine operazioni di vendita ore 13:00
- Termine massimo per lo sgombero del posteggio ore 14:00

4) Largo Barcellona tutti i giorni:

- Accesso all'area mercatale e inizio allestimento attrezzature di vendita ore 7:00
- Termine massimo per l'accesso all'area mercatale ore 8:00
- Inizio operazioni di vendita ore 7:30
- Inizio operazioni di assegnazione dei posteggi non occupati agli spuntisti ore 8:00
- Termine operazioni di vendita ore 13:00
- Termine massimo per lo sgombero del posteggio ore 14:00

l'assegnazione delle aree agli alimentaristi potrà essere effettuata solo dopo la collocazione dei servizi igienici previsti per il mercato settimanale

5) Piazzetta via Porrizzato tutti i giorni:

- Accesso all'area mercatale e inizio allestimento attrezzature di vendita ore 7:00
- Termine massimo per l'accesso all'area mercatale ore 8:00
- Inizio operazioni di vendita ore 7:30
- Inizio operazioni di assegnazione dei posteggi non occupati agli spuntisti ore 8:00
- Termine operazioni di vendita ore 13:00
- Termine massimo per lo sgombero del posteggio ore 14:00

6) Piazzale Cimitero tutti i giorni secondo gli orari di apertura del Cimitero.

7) Via Gela tutti i giorni ad eccezione del giovedì fino allo spostamento del Mercato settimanale:

- Accesso all'area mercatale e inizio allestimento attrezzature di vendita ore 7:00
- Termine massimo per l'accesso all'area mercatale ore 8:00
- Inizio operazioni di vendita ore 7:30
- Inizio operazioni di assegnazione dei posteggi non occupati agli spuntisti ore 8:00
- Termine operazioni di vendita ore 13:00
- Termine massimo per lo sgombero del posteggio ore 14:00

8) Al presente provvedimento vengono allegare per farne parte integrante le piantine dei 7 mercati rionali identificati dall'art.13 del vigente regolamento comunale per il commercio su aree pubbliche approvato dal Consiglio comunale con deliberazione C.C. n. 5 del 06/03/2018, nelle quali vengono individuati i posti da assegnare in concessione .

Resta salvo quanto previsto dal punto f dell'art. l'art. 5 del vigente "Regolamento per il commercio su aree pubbliche", che dispone la decadenza, la sospensione e la revoca in caso di abbandono di rifiuti di ogni genere sulle aree occupate.

Il Sindaco  
Dott. Saverio Boico

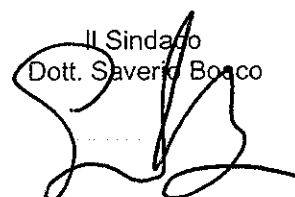

Parere in ordine alla regolarità tecnica: Favorevole/Contrario per i seguenti motivi: .....

.....

.....

IL RESPONSABILE DEL SERVIZIO

Li, 17/10/2018 .....

Parere in ordine alla regolarità contabile: Favorevole/Contrario per i seguenti motivi: .....

.....

.....

IL RESPONSABILE DEL SERVIZIO FINANZIARIO

Li, .....

MERCATI RIONALI

Piazzetta angolo via Patti via Licata

39.78

VIA

VIA

VIA

VIA LICATA

VIA PATTI

41.65

41.91

VIA

VIA

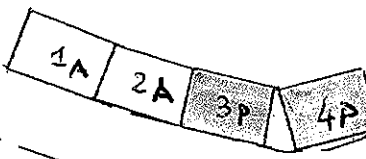

ALLEGATO AL DECRETO DEL SINDACO

19 OTT. 2018

N. 31

MERCATI RIONALI

Via Rosselli - Cortile Tribulato

Text

80.32

85.09

ALLEGATO AL DECRETO DEL SINDACO

N. 31 DEL 19 OTT. 2018

MERCATI RIONALI

Piazza Oberdan

59.67

61.5

55.90

PIAZZA  
MAGNA

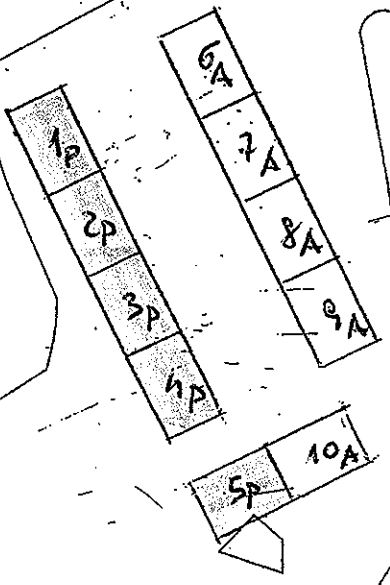

VIA

61.58

FRANCESCO

ARCHIMEDE

ADDIS

62.53

ALLEGATO AL DECRETO DEL SINDACO

N. 31 DEL 19 OTT. 2018

MERCATI RIONALI

"Piazzetta Porrazzeto"

71.20

VIA  
Text

VIA

VIA NERVI

VIA CAPUA

72.55

VIA

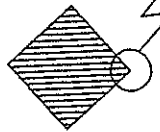

LARGO

4P  
3A

75.03

PLEBISCITO

2A 1A

5P  
6P

68.16

68.81

CASTRO

72.12

ALLEGATO AL DECRETO DEL SINDACO

N. 31 DEL 19 OTT. 2018

MERCATI RIONALI

Piazzale Cimitero

107.20

101.41

Text

101.86

101.37

PIAZZALE  
CIMITERO

107.28

109.46

109.00

ALLEGATO AL DECRETO DEL SINDACO

N. 31 DEL 19 OTT. 2018



Text

MERCATI RIONALI

Via Gela

36.80

PRTTI

VIA

38.37

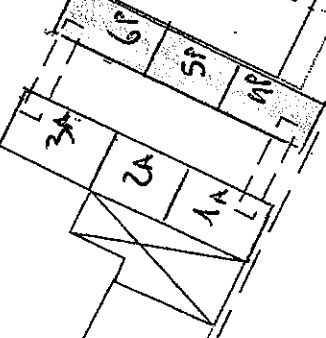

GELA

36.68

ALLEGATO AL DECRETO DEL SINDACO

N. 31 DEL 19 OTT. 2018

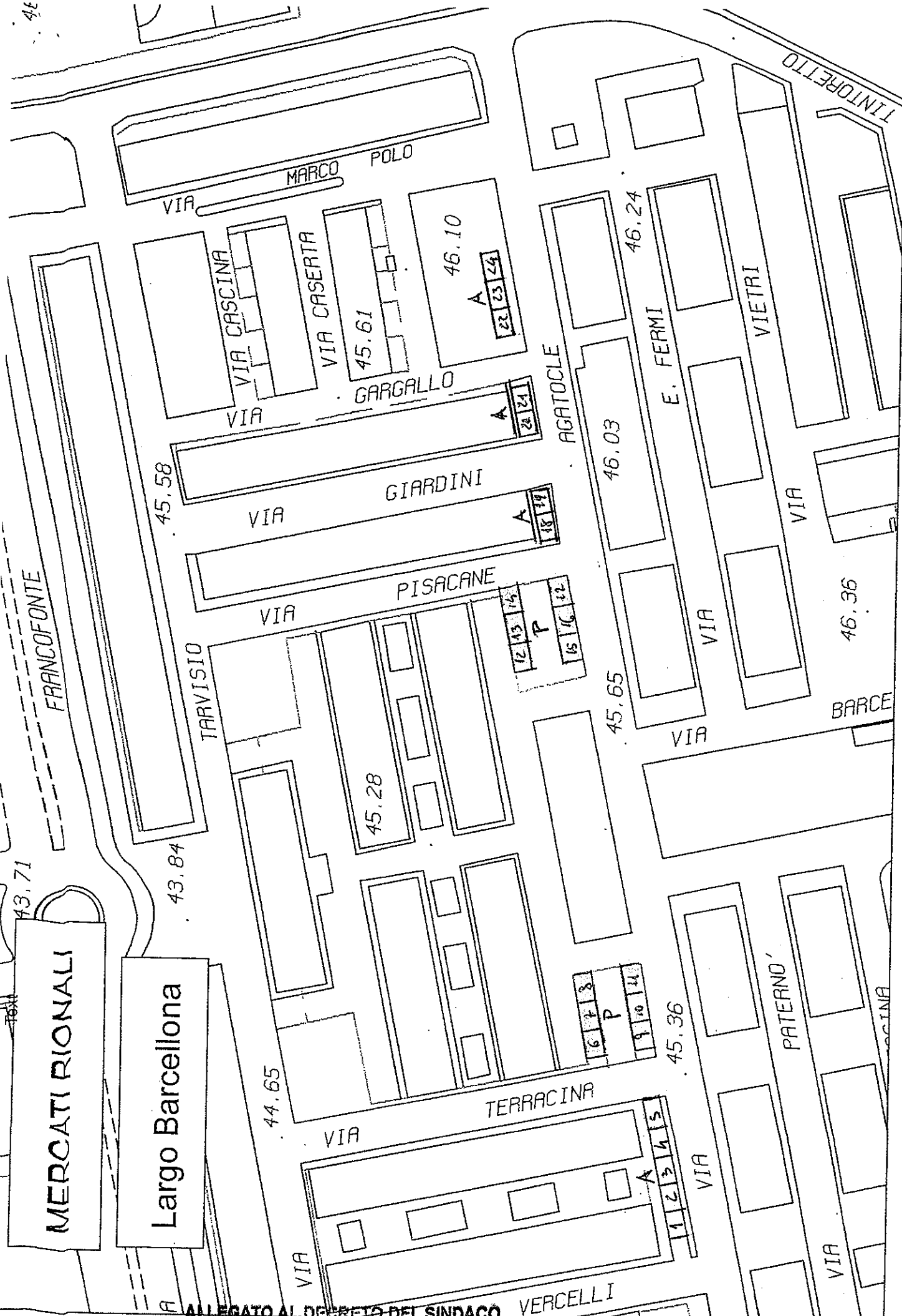

ALLEGATO AL DECRETO DEL SINDACO

N. 31 DEL 19 OTT. 2018

Il presente atto, ai sensi dell' art. 32, comma 5, della L. 69/2009 e s. m. i. è stato pubblicato all' Albo Pretorio del sito informatico del Comune

www.comune.lentini.sr.it

dal 22 OTT. 2018

al 6 NOV. 2018

col N. 1690

Lentini, \_\_\_\_\_

Il Responsabile uff. Protocollo

e Messi

CERTIFICATO DI PUBBLICAZIONE

Il sottoscritto Segretario Generale su conforme relazione a fianco segnata,

**CERTIFICA**

che copia del presente decreto è stato pubblicato all'Albo Pretorio del sito informatico del Comune

www.comune.lentini.sr.it dal 22 OTT. 2018 al

6 NOV. 2018 - per quindici giorni consecutivi- ai sensi dell'art. 11 della L.R. 3/12/1991 n.44 e che non sono pervenuti reclami

Lentini, li \_\_\_\_\_

IL Segretario Generale

E' copia conforme al suo originale  
per la pubblicazione  
Lentini, 22 OTT. 2018

IL FUNZIONARIO INCARICATO  
ISTRUTTORE DIRETTIVO  
(*Agata Sompugnaro Cappello*)

